



CONSILIUL JUDEȚEAN DOLJ

HOTĂRÂRE

privind aprobarea solicitării trecerii unor imobile teren din domeniul public al unor unități administrativ-teritoriale în domeniul public al UAT Județul Dolj

Consiliul Județean Dolj, întrunit în ședință ordinară, având în vedere Referatul de aprobare nr. 9063/19.04.2023 al Serviciului Administrarea și Exploatarea Domeniului Public și Privat al Județului Dolj prin care se solicită trecerea unor imobile teren din domeniul public al UAT Municipiul Craiova, UAT Municipiul Băilești, UAT Municipiul Calafat, UAT Oraș Filiași și UAT Comuna Dobrești în domeniul public al UAT Județul Dolj, Raportul de specialitate al Serviciului Juridic, Administrație Locală nr. 9293/20.04.2023, precum și avizul comisiilor de specialitate;

în baza art. 294 alin. (3) - (7) din Ordonanța de urgență a Guvernului nr. 57/2019 privind Codul administrativ, cu modificările și completările ulterioare,

în temeiul art. 173 alin. (1) lit. f), art. 182 și art. 196 alin. (1) lit. a) din Ordonanța de urgență a Guvernului nr. 57/2019 privind Codul administrativ, cu modificările și completările ulterioare,

HOTĂRĂȘTE:

Art. 1. Se solicită Consiliului Local al Municipiului Craiova trecerea din domeniul public al UAT Municipiul Craiova în domeniul public al UAT Județul Dolj a imobilului teren în suprafață de 50.000 mp, situat în municipiul Craiova, strada Banu Stepan, nr. 106, județul Dolj, având numărul cadastral 222492, înscris în Cartea Funciară nr. 222492 Craiova, identificat în anexa nr. 1 care face parte integrantă din prezenta hotărâre.

Art. 2. Se solicită Consiliului Local al Municipiului Băilești trecerea din domeniul public al UAT Municipiul Băilești în domeniul public al UAT Județul Dolj a imobilului teren în suprafață de 20.000 mp, situat în municipiul Băilești, T 228, P 3306/2, județul Dolj, având numărul cadastral 30631, înscris în Cartea Funciară nr. 30631 Băilești, identificat în anexa nr. 2 care face parte integrantă din prezenta hotărâre.

Art. 3. Se solicită Consiliului Local al Municipiului Calafat trecerea din domeniul public al UAT Municipiul Calafat în domeniul public al UAT Județul Dolj a imobilului teren în suprafață de 30.000 mp, situat în municipiul Calafat, T 126, P 945, județul Dolj, având numărul cadastral 32244, înscris în Cartea Funciară nr. 32244 Calafat, identificat în anexa nr. 3 care face parte integrantă din prezenta hotărâre.

Art. 4. Se solicită Consiliului Local al Orașului Filiași trecerea din domeniul public al UAT Oraș Filiași în domeniul public al UAT Județul Dolj a imobilului teren în suprafață de 7.700 mp din acte și 7.671 mp din măsurători, situat în orașul Filiași, T 114, P 74/2, județul Dolj, având numărul cadastral 30747, înscris în Cartea Funciară nr. 30747 Filiași, identificat în anexa nr. 4 care face parte integrantă din prezenta hotărâre.

Art. 5. Se solicită Consiliului Local al Comunei Dobrești trecerea din domeniul public al UAT Comuna Dobrești în domeniul public al UAT Județul Dolj a imobilului teren în suprafață de 50.000 mp, situat în comuna Dobrești, T 79, P 103/3 și 103/4, județul Dolj, având numărul cadastral 30064, înscris în Cartea Funciară nr. 30064 Dobrești, identificat în anexa nr. 5 care face parte integrantă din prezenta hotărâre.

Art. 6. Se declară interesul public județean asupra imobilelor teren precizate la art. 1-5.

Art. 7. Preluarea efectivă a imobilelor teren menționate la art. 1-5 se va face prin protocol, după adoptarea hotărârilor de consiliu local privind aprobarea trecerii din domeniul public al UAT Municipiul Craiova, UAT Municipiul Băilești, UAT Municipiul Calafat, UAT Oraș Filiași și UAT Comuna Dobrești în domeniul public al UAT Județul Dolj.

Art. 8. Câte un exemplar din prezenta hotărâre se va comunica Consiliului Local al Municipiului Craiova, Consiliului Local al Municipiului Băilești, Consiliului Local al Municipiului Calafat, Consiliului Local al Orașului Filiași și Consiliului Local al Comunei Dobrești.

Art. 9. Direcțiile de specialitate ale Consiliului Județean Dolj vor aduce la îndeplinire prevederile prezentei hotărâri.

Nr. 137

Adoptată la data de: 28.04.2023

PREȘEDINTE,

DORIN-COSMIN VASILE

**CONTRASEMNEAZĂ
SECRETAR GENERAL
AL JUDEȚULUI,**

CRISTIAN-MARIAN ȘOVĂILĂ

Prezenta hotărâre a fost adoptată cu un număr de 34 voturi "PENTRU"

PLAN DE AMPLASAMENT SI DELIMITARE A IMOBILULUI

Scara: 1:1000

Nr. cadastral	Suprafata masurata	Adresa imobilului	
222492	50000 mp	Mun. Craiova, str. Banu Stefan nr. 106, judetul Dolj-intravilan	
Cartea Funciara nr.	222492	UAT	CRAIOVA

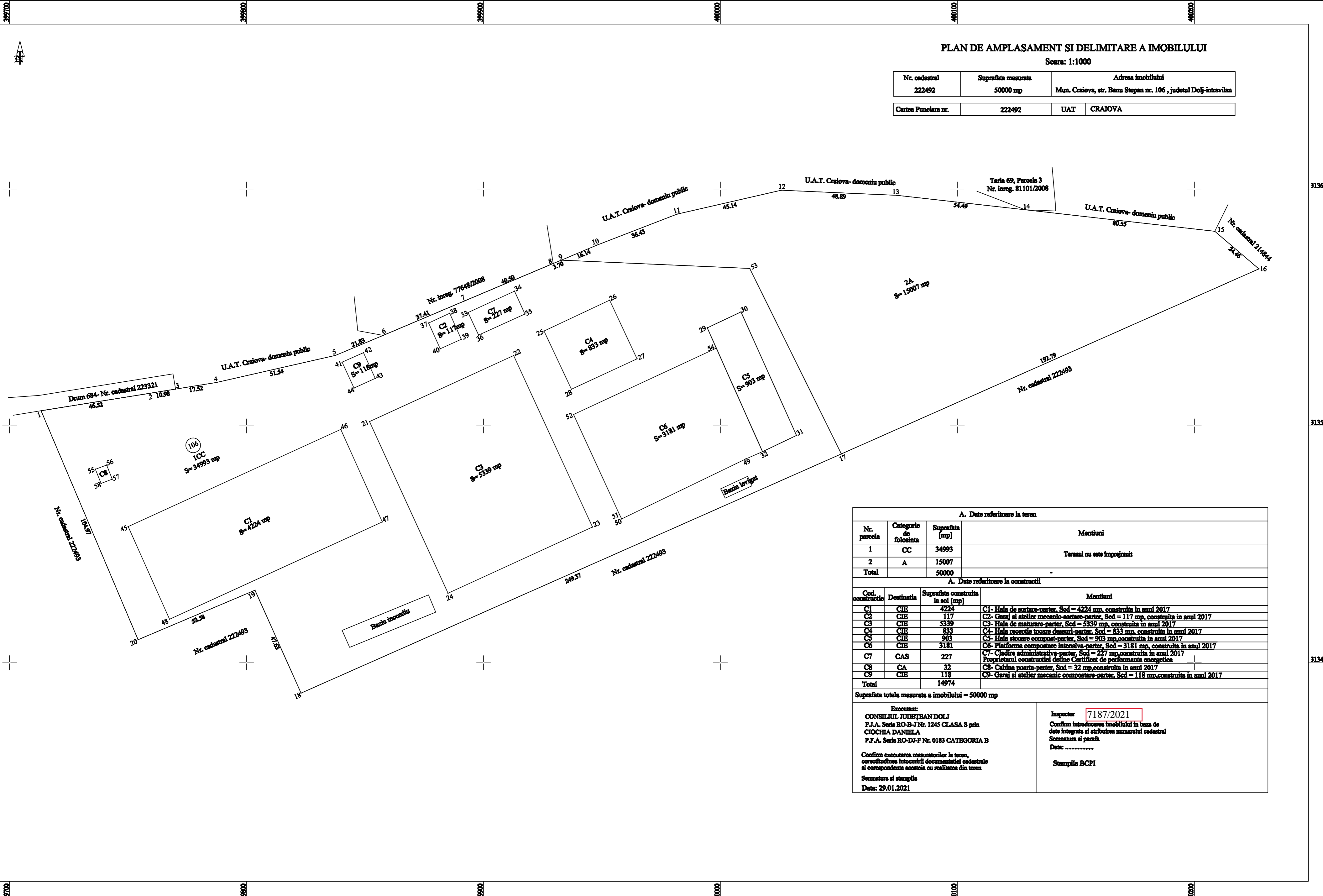

A. Date referitoare la teren			
Nr. parcela	Categorie de folosinta	Suprafata [mp]	Mentii
1	OC	34993	Terenul nu este inprejmit
2	A	15007	
Total		50000	

A. Date referitoare la constructii			
Cod constructie	Destinatia	Suprafata construita la sol [mp]	Mentii
C1	CIB	4224	C1- Hala de sortare-parter, Sod = 4224 mp, construita in anul 2017
C2	CIB	117	C2- Garaj si atelier mecanic-sortare-parter, Sod = 117 mp, construita in anul 2017
C3	CIB	5339	C3- Hala de maturare-parter, Sod = 5339 mp, construita in anul 2017
C4	CIB	833	C4- Hala receptie tocare deseuri-parter, Sod = 833 mp, construita in anul 2017
C5	CIB	903	C5- Hala stocare compost-parter, Sod = 903 mp, construita in anul 2017
C6	CIB	3181	C6- Platforma compostare intensiva-parter, Sod = 3181 mp, construita in anul 2017
C7	CAS	227	C7- Cladire administrativa-parter, Sod = 227 mp, construita in anul 2017 Proiectarul constructiei detine Certificat de performanta energetica
C8	CA	32	C8- Cabina poarta-parter, Sod = 32 mp, construita in anul 2017
C9	CIB	118	C9- Garaj si atelier mecanic compostare-parter, Sod = 118 mp, construita in anul 2017
Total		14974	

Suprafata totala masurata a imobilului = 50000 mp

<p>Executant:</p> <p>CONSILIUL JUDEȚEAN DOLJ</p> <p>P.F.A. Seria RO-B-J Nr. 1245 CLASA S prin</p> <p>CIOCHIA DANIELA</p> <p>P.F.A. Seria RO-DJ-F Nr. 0183 CATEGORIA B</p> <p>Confirm executarea masuratorilor in teren, corectitudinea intocmirii documentatiei cadastrale si corespondenta acesteia cu realitatea din teren</p> <p>Semnatura si stampila</p> <p>Data: 29.01.2021</p>	<p>Inspector</p> <p>7187/2021</p> <p>Confirm introducerea imobilului in baza de date integrata si atribuirea numerului cadastral</p> <p>Semnatura si periz</p> <p>Data:</p> <p>Stampila BCPI</p>
---	--

PLAN DE AMPLASAMENT SI DELIMITARE A IMOBILULUI
Scara: 1:500

Nr. cadastral	Suprafata masurata	Adresa imobilului	
30631	20000 mp	Mun. Bailesti, Tarla 228, Parcela 3306/2, jud. Dolj	
		Statie de transfer deseuri urbane Bailesti	
Cartea Funciara nr.	30631	UAT	Bailesti

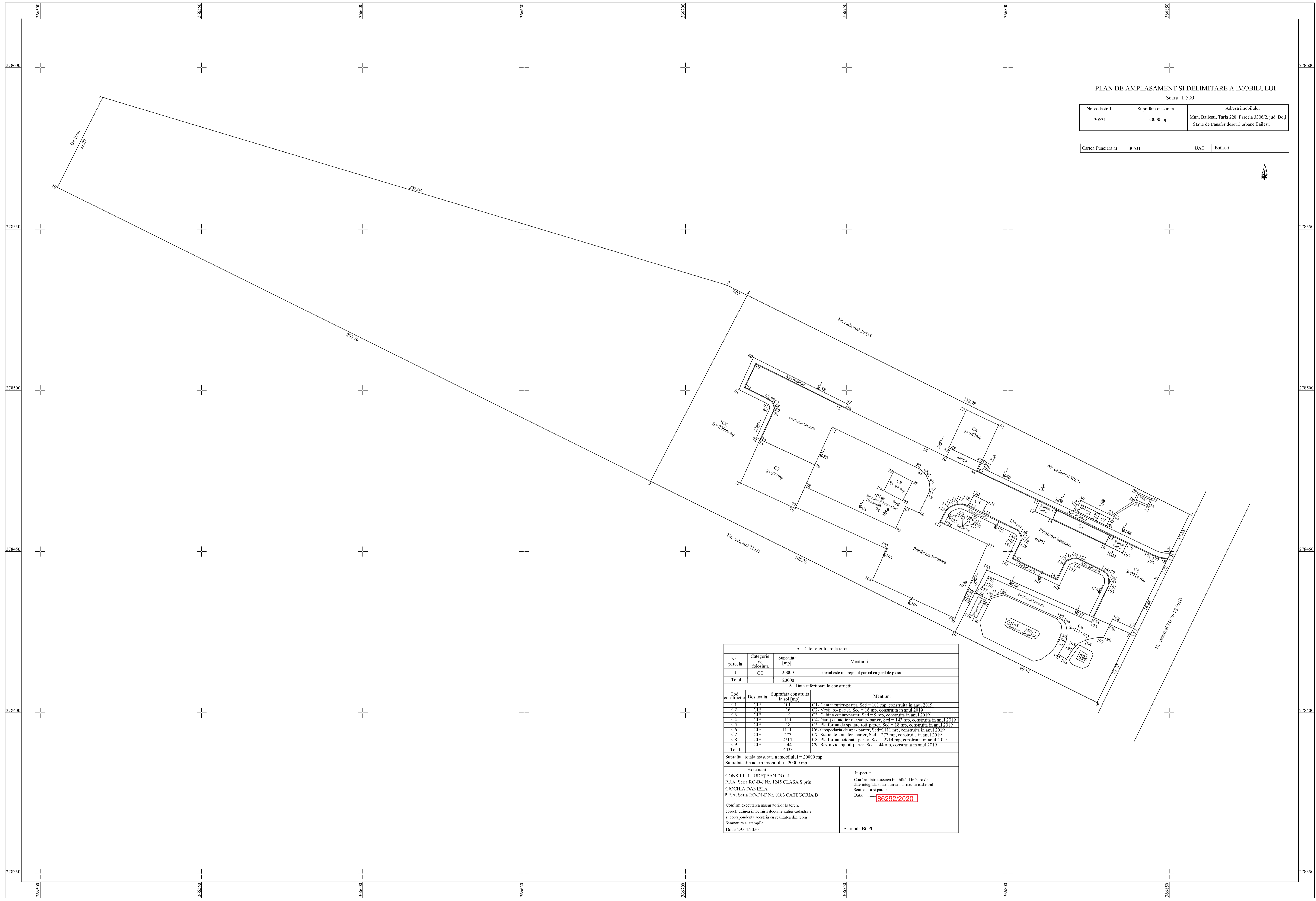

A. Date referitoare la teren			
Nr. parcela	Categorie de folosinta	Suprafata [mp]	Mentii
1	CC	20000	Terenul este imprejuiuit partial cu gard de plasa
Total		20000	

A. Date referitoare la constructii			
Cod. constructie	Destinatia	Suprafata construita la sol [mp]	Mentii
C1	CHE	101	C1- Cantar rutier-parter, Scd = 101 mp, construita in anul 2019
C2	CHE	16	C2- Vestiare-parter, Scd = 16 mp, construita in anul 2019
C3	CHE	9	C3- Cabina cantar-parter, Scd = 9 mp, construita in anul 2019
C4	CHE	143	C4- Cazin cu ateler mecanic-parter, Scd = 143 mp, construita in anul 2019
C5	CHE	18	C5- Platforma de spalare roto-parter, Scd = 18 mp, construita in anul 2019
C6	CHE	1111	C6- Gospolara de apa-parter, Scd=1111 mp, construita in anul 2019
C7	CHE	277	C7- Statie de transfer-parter, Scd = 277 mp, construita in anul 2019
C8	CHE	2714	C8- Platforma betonata-parter, Scd = 2714 mp, construita in anul 2019
C9	CHE	44	C9- Bazin vidajabil-parter, Scd = 44 mp, construita in anul 2019
Total		4433	

Suprafata totala masurata a imobilului = 20000 mp
Suprafata din acte a imobilului= 20000 mp

Executant:

CONSILIUL JUDEȚEAN DOLJ P.J.A. Seria RO-B-J Nr. 1245 CLASA S prin CIOCHIA DANIELA P.F.A. Seria RO-DJ-F Nr. 0183 CATEGORIA B Confirm executarea masuratorilor la teren, corectitudinea intocmirii documentatiei cadastrale si corespondenta acesteia cu realitatea din teren Semnatura si stampila Data: 29.04.2020	Inspector Confirm introducerea imobilului in baza de date integrata si ambreia numarului cadastral Semnatura si parafa Data:86292/2020 Stampila BCPI
--	---

Nr. cadastral	Suprafata masurata	Adresa imobilului	
32244	30000 mp	Mun. Calafat, Tarla 126, Parcela 945, judetul Dolj-intravilan	
Cartea Funciara nr.	32244	UAT	CALAFAT

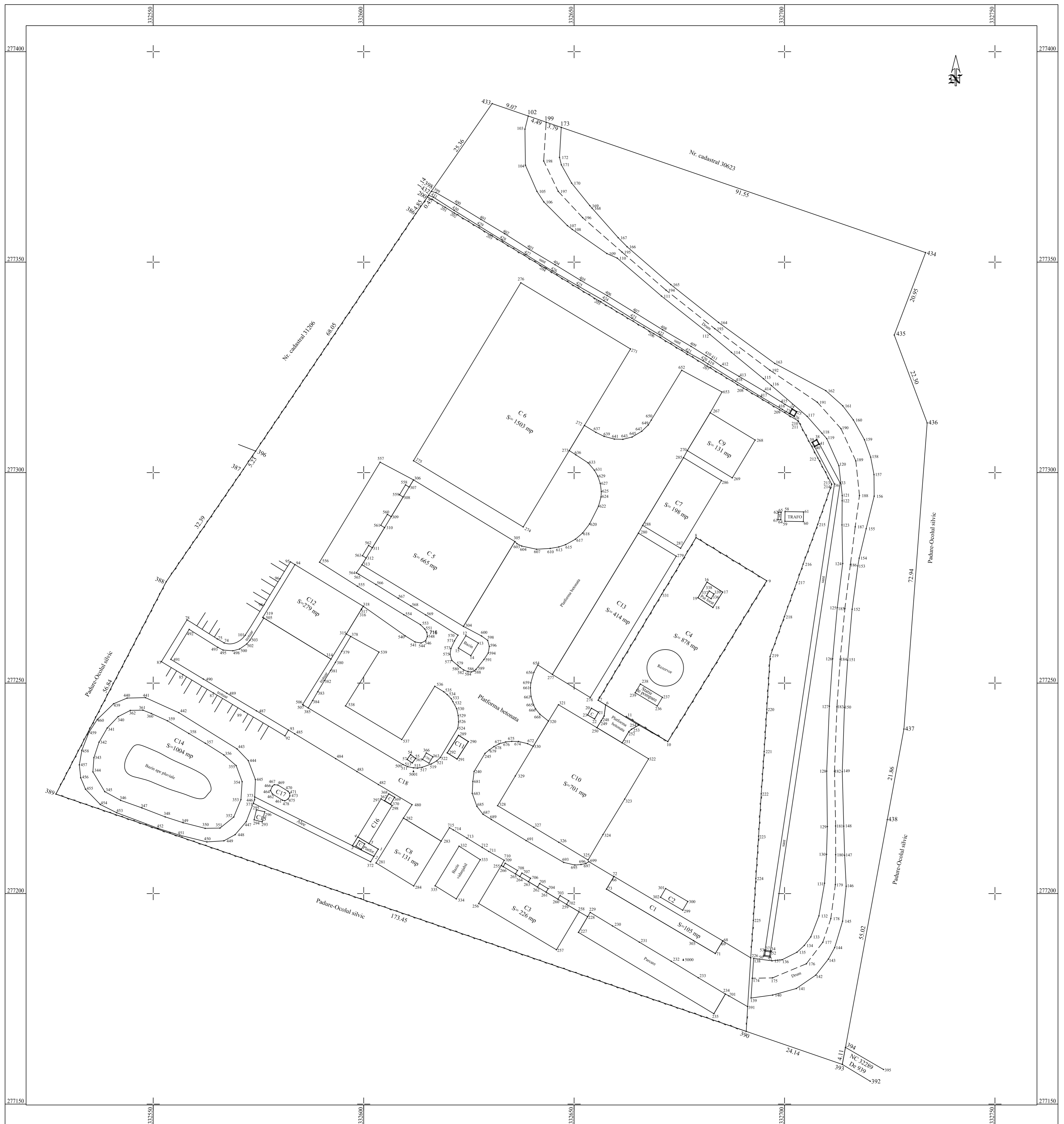

A. Date referitoare la teren			
Nr. parcela	Categorie de folosinta	Suprafata [mp]	Mentiuni
1	CC	30000	Terenul este imprejmuit partial cu gard de plasa
Total		30000	
A. Date referitoare la constructii			
Cod. constructie	Destinatia	Suprafata construita la sol [mp]	Mentiuni
C1	CIE	105	C1- Cantar rutier-parter, Scd = 105 mp, construita in anul 2019
C2	CIE	15	C2- Cabina cantar-parter, Scd = 15 mp, construita in anul 2019
C3	CAS	226	C3- Cladire administrativa-parter, Scd = 226 mp, construita in anul 2019 Proprietarul constructiei detine Certificat de performanta energetica
C4	CIE	878	C4- Gospodaria de apa-parter, Scd = 878 mp, construita in anul 2019
C5	CIE	665	C5- Platforma compostare intensiva-parter, Scd = 665 mp, construita in anul 2019
C6	CIE	1503	C6- Sopron maturare brazde-parter, Scd = 1503 mp, construita in anul 2019
C7	CIE	198	C7- Sopron stocare compost-parter, Scd = 198 mp, construita in anul 2019
C8	CIE	131	C8- Garaj si atelier mecanic-parter, Scd = 131 mp, construita in anul 2019
C9	CIE	131	C9- Garaj si atelier mecanic-parter, Scd = 131 mp, construita in anul 2019
C10	CIE	701	C10- Platforma betonata pentru manevra containere-parter, Scd = 701 mp, construita in anul 2019
C11	CIE	14	C11- Platforma spalare roti-parter, Scd = 14 mp, construita in anul 2019
C12	CIE	279	C12- Statie de transfer-parter, Scd = 279 mp, construita in anul 2019
C13	CIE	414	C13- Sopron (receptie, stocare, sortare si tocare deseurii)-parter, Scd = 414 mp, construita in anul 2019
C14	CIE	1004	C14- Bazin ape pluviale-parter, Scd = 1004 mp, construita in anul 2019
C15	CIE	5	C15- Statie pompare ape pluviale-parter, Scd = 5 mp, construita in anul 2019
C16	CIE	32	C16- Decantor-parter, Scd = 32 mp, construita in anul 2019, construita in anul 2019
C17	CIE	11	C17- Separator hidrocarburi-parter, Scd = 11 mp, construita in anul 2019
C18	CIE	4355	C18- Platforma betonata-parter, Scd = 4355 mp, construita in anul 2019
Total		10667	
Suprafata totala masurata a imobilului = 30000 mp			
Suprafata din acte a imobilului = 30000 mp			
Executant: CONSILIUL JUDEȚEAN DOLJ P.J.A. Seria RO-B-J Nr. 1245 CLASA S prin CIOCHIA DANIELA P.F.A. Seria RO-DJ-F Nr. 0183 CATEGORIA B		Inspector Confirm introducerea imobilului in baza de date integrata si atribuirea numarului cadastral Semnatura si parafa Data: 8.6.31/2020	
Confirm executarea masuratorilor la teren, corectitudinea intocmirii documentatiei cadastrale si corespondenta acesteia cu realitatea din teren Semnatura si stampila Data: 29.04.2020		Stampila BCPI	

Anexa nr. 4 la HCJD nr. 137/2023

PLAN DE AMPLASAMENT SI DELIMITARE A IMOBILULUI

Scara: 1:500

Nr. cadastral	Suprafata masurata	Adresa imobilului	
30747	7671 mp	Oras Filiasi, Tarla 114, Parcela 74/2, judetul Dolj-intravilan	
Cartea Funciara nr.	30747	UAT	Filiasi

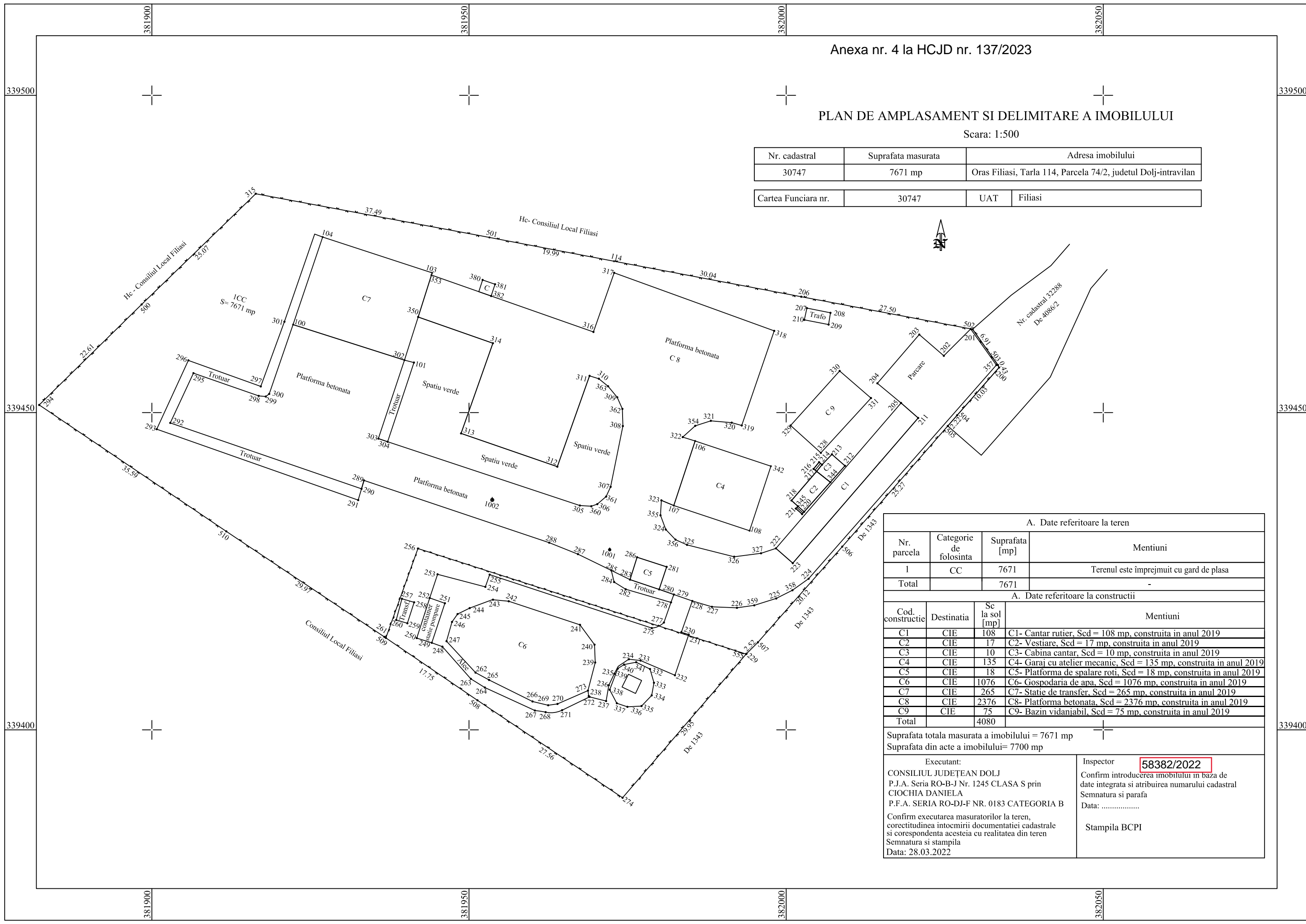

A. Date referitoare la teren			
Nr. parcela	Categorie de folosinta	Suprafata [mp]	Mentiuни
I	CC	7671	Terenul este împrejmuit cu gard de plasa
Total		7671	-

A. Date referitoare la constructii			
Cod. constructie	Destinatia	Sc la sol [mp]	Mentiuни
C1	CIE	108	C1- Cantar rutier, Scd = 108 mp, construita in anul 2019
C2	CIE	17	C2- Vestiare, Scd = 17 mp, construita in anul 2019
C3	CIE	10	C3- Cabina cantar, Scd = 10 mp, construita in anul 2019
C4	CIE	135	C4- Garaj cu atelier mecanic, Scd = 135 mp, construita in anul 2019
C5	CIE	18	C5- Platforma de spalare roti, Scd = 18 mp, construita in anul 2019
C6	CIE	1076	C6- Gospodaria de apa, Scd = 1076 mp, construita in anul 2019
C7	CIE	265	C7- Statie de transfer, Scd = 265 mp, construita in anul 2019
C8	CIE	2376	C8- Platforma betonata, Scd = 2376 mp, construita in anul 2019
C9	CIE	75	C9- Bazin vidanjabil, Scd = 75 mp, construita in anul 2019
Total		4080	

Suprafata totala masurata a imobilului = 7671 mp
 Suprafata din acte a imobilului = 7700 mp

Executant: CONSILIUL JUDEȚEAN DOLJ P.J.A. Seria RO-B-J Nr. 1245 CLASA S prin CIOCHIA DANIELA P.F.A. SERIA RO-DJ-F NR. 0183 CATEGORIA B Confirm executarea masuratorilor la teren, corectitudinea intocmirii documentatiei cadastrale si corespondenta acesteia cu realitatea din teren Semnatura si stampila Data: 28.03.2022	Inspector 58382/2022 Confirm introducerea imobilului in baza de date integrata si atribuirea numarului cadastral Semnatura si parafa Data: Stampila BCPI
--	--

Scara: 1:500

Nr. cadastral	Suprafata masurata	Adresa imobilului
30064	50000 mp	Comuna Dobresti, Tarla 79, Parcelele 103/3 si 103/4, jud. Dolj- extravilan
Cartea Funciara nr.	30064	UAT Dobresti



A. Date referitoare la teren			
Nr. parcela	Categorie de folosinta	Suprafata [mp]	Mentii
1	CC	20000	Terenul este imprejmuit partial cu gard de plasa
2	A	30000	
Total		50000	

A. Date referitoare la constructii			
Cod. constructie	Destinatia	Suprafata construita la sol [mp]	Mentii
C1	C1	99	C1- Cantar rutier-parter, Scd = 99 mp, construita in anul 2019
C2	C1	16	C2- Vestiare-parter, Scd = 16 mp, construita in anul 2019
C3	C1	10	C3- Cabina cantar-parter, Scd = 10 mp, construita in anul 2019
C4	C1	136	C4- Gara cu autolei mecanic-parter, Scd = 136 mp, construita in anul 2019
C5	C1	19	C5- Platforma de salare rol-parter, Scd = 19 mp, construita in anul 2019
C6	C1	1046	C6- Gospodaria de ana-parter, Scd = 1046 mp, construita in anul 2019
C7	C1	273	C7- Statie de transfer-parter, Scd = 273 mp, construita in anul 2019
C8	C1	3321	C8- Platforma betonata-parter, Scd = 3321 mp, construita in anul 2019
C9	C1	74	C9- Bazin vidanabil-parter, Scd = 74 mp, construita in anul 2019
C10	C1	286	C10- Bazin retentie ape pluviale-parter, Scd = 286 mp, construita in anul 2019
Total		5280	

Suprafata totala masurata a imobilului = 50000 mp
 Suprafata din acte a imobilului = 50000 mp

Executant: CONSILIUL JUDETEAN DOLJ P.F.A. Seria RO-B-I Nr. 1245 CLASA S prin CIOCHIA DANIELA P.F.A. Seria RO-DI-F Nr. 0183 CATEGORIA B Confirm executarea masuratorilor la teren, corectitudinea inotomirii documentatiei cadastrale si corespundenta acesteia cu realitatea din teren Semnatura si stampila Data: 29.04.2020	Inspector 86323/2020 Confirm introducerea imobilului in baza de date integrata si atribuirea numarului cadastral Semnatura si parafa Data: Stampila BCPI
--	--