

PLAN DE AMPLASAMENT SI DELIMITARE  
scara 1:1000

Nr. cadastral	Suprafata masurata (mp)	Adresa imobilului:
ZZ/77	11280mp	Calea Bucuresti
Cartea Fundata nr.		cart. blocuri aviaton - suprafata din fata vizuitor
		Unitatea Administrativ Teritoriala
		CARCEA

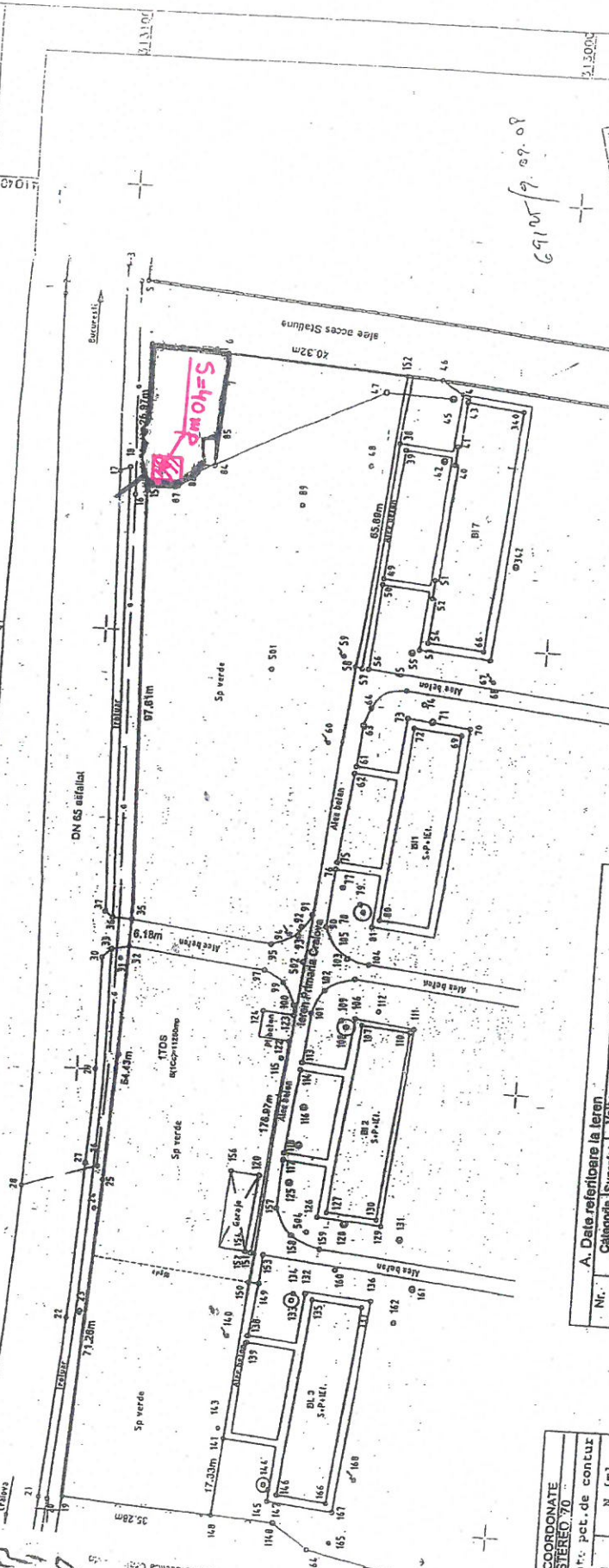

INVENTAR DE COORDONATE  
Sistem de coordonate: STEREO 70

Nr.	Pct.	Coordonate: pct. de contur	N (m)	E (m)
19			410103.24	313096.89
25			410174.34	313092.30
32			410228.72	313089.81
35			410234.90	313089.68
15			410332.65	313093.01
86			410337.54	313092.96
-151			410367.49	313094.09
6			410369.13	313076.36
152			410360.03	313076.36
58			410294.53	313046.17
141			410118.35	313043.24
148			410101.11	313059.90
				313061.67
Suprafata lotului masurata=		11280mp		
Suprafata din act=		110mp		

A. Date referitoare la teren

Nr. parcela	Categoria de folosinta	Suprafata de teren (mp)	Meniunt
1	TD	11280	313480
			impozitativ, limita administrativ-teritoriala
			partea de beton si garajele plane damm.
<b>Total</b>		<b>11280</b>	

B. Date referitoare la constructii

Cod constr.	Suprafata construita pe teren (mp)	Meniunt
<b>Total</b>		

Executant: S.C. TOPOMILENIUM S.R.L.  
prin Botea Cristian

Data: August 2009

Se confirma suprafata din masuratori si introducerea imobilului in baza de date

Oficiu de cadastru si publicitate imobiliara Dolj  
OSIE GHEORGHE  
IOSIF GHEORGHE  
CONSILIER



ORDINUL GEOLOGIZIILOR DIN ROMANIA  
Cristian BOTEA  
Gradul II  
542

Nota: Garajele, Platforma betonata si Magazinele alim. nu fac obiectul inregistrarii in cartea funciara.

